

fabio architetto bonetti

cell. +39 328 6771 297



uomoambiente.it



uomoambiente studio

p.za Vittorio Veneto 11 - 24020 Vilminore di Scalve (BG)

telefono +39 0346 51793

e-mail studio@uomoambiente.it

pec fabio.bonetti@archiworldpec.it

skype bfabio\_skype

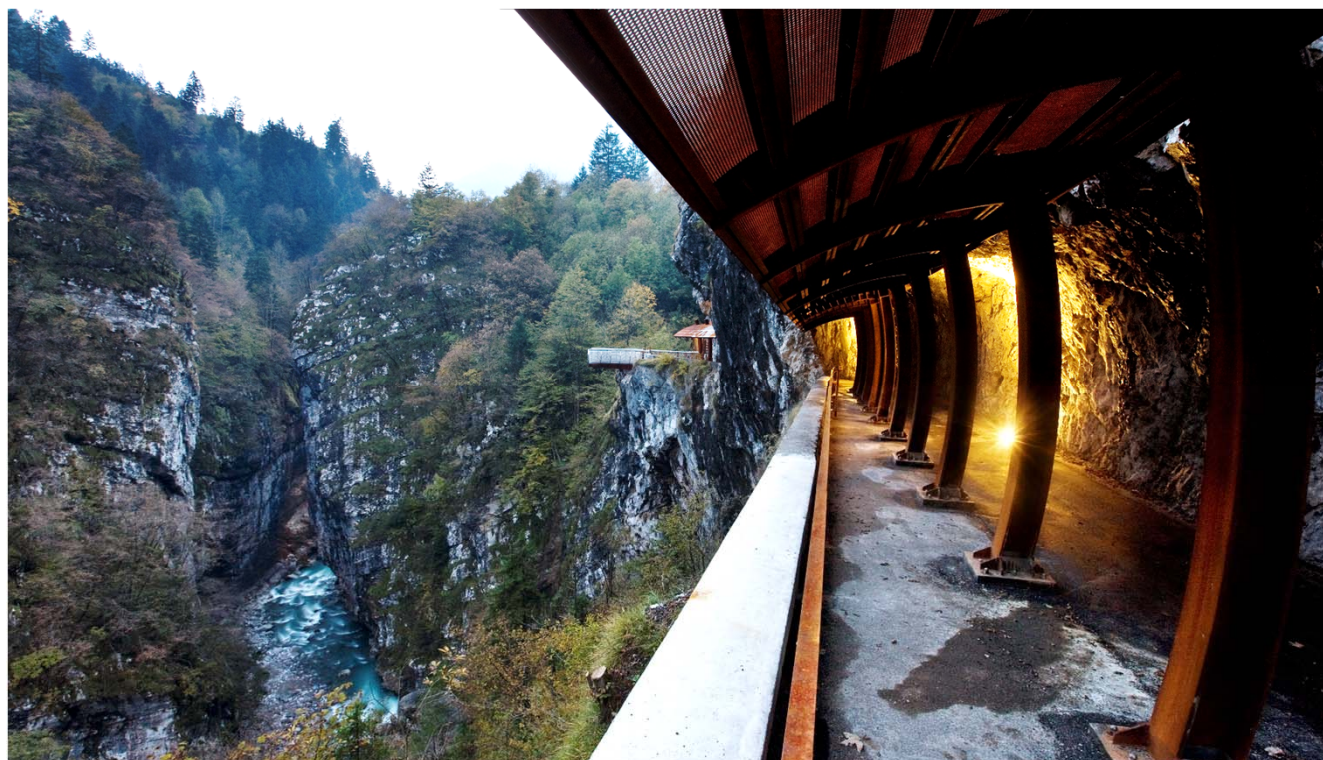

ALCUNI PROGETTI E LAVORI  
FRUIZIONE TERRITORIALE E PAESAGGIO \* ANTROPICO E NATURALE

Affidamento di incarichi pubblici e privati nei campi della progettazione urbanistica e territoriale, del paesaggio, offrendo competenza e professionalità per il nuovo, riconversioni, recuperi, ampliamenti, piani di azione per lo sviluppo territoriale ed urbano.

Dal 1997 ad oggi, Esperto Paesaggista, membro e presidente di Commissioni del Paesaggio presso amministrazioni pubbliche.

Partecipazione allo sviluppo di Piani territoriali ed Azioni Pilota per il recupero e valorizzazione di aree di elevato pregio ambientale.

### ► Corsi specializzazione

- LA VIA DEI METALLI \* Riqualificare il Sistema Culturale Lombardo  
Azione/intervento per lo sviluppo del progetto d'Area " Riqualificazione aree minerarie della Valle Seriana Superiore, Valle Brembana e Valle di Scalve"  
(anno 10/2002-05/2003 – CORSO REGIONE LOMBARDIA)
- MINIERE \* Recupero e valorizzazione dei siti industriali dismessi (anno 2015 WORKSHOP EXPO)
- PROGETTO DEL PAESAGGIO E DEL VERDE \* INU Istituto Nazionale di Urbanistica Sezione Lombardia (anno 2016 - CORSO)
- VIA & VAS \* Valutazione di Impatto Ambientale e Valutazione Ambientale Strategica (anno 2016 – CORSO)
- I FONDI EUROPEI 2014/2020 \* Opportunità nazionali ed internazionali (anno 2016 – CORSO)







ACCORDO QUADRO A REGIA REGIONALE

## CORSI, PROGETTI E LAVORI FRUIZIONE TERRITORIALE E PAESAGGIO

### ► LA VIA MALA [www.viamala.net](http://www.viamala.net)

Recupero di un sistema antropico naturale.

Recupero e riqualificazione dei tratti dismessi della ex S.S. 294, quale Strada Verde e Museo Geologico a cielo aperto

COMMITTENTE

COMUNITA' MONTANA DI SCALVE

PROVINCIA DI BERGAMO

REGIONE LOMBARDIA

IMPORTO LAVORI

1.800.000,00 EURO

INCARICO IN ATI

PRIMO LOTTO – AREA VALLONE

Vari livelli di progettazione, direzione lavori e coordinamento sicurezza.







ACCORDO QUADRO A REGIA REGIONALE

## CORSI, PROGETTI E LAVORI FRUIZIONE TERRITORIALE E PAESAGGIO

### ► LA VIA MALA

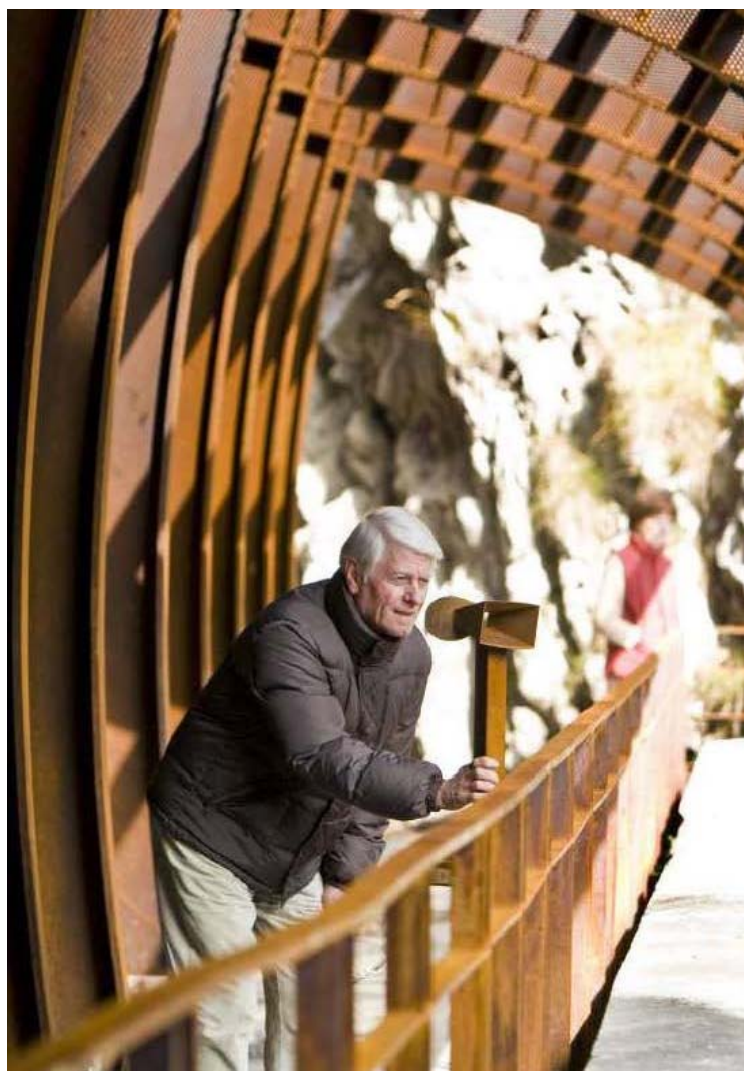

la strada nella roccia  
acqua terra storia



[www.viamala.net](http://www.viamala.net)

E' stato inoltre creato un nuovo sito internet, che permette di approfondire tutti gli aspetti legati al progetto ed al territorio; il portale è dotato di un blog, collegato ai maggiori social network, allo scopo di pubblicizzare nuove iniziative ed informazioni e stimolare l'interattività con il pubblico.

Alcuni fra i numerosi patrocini ottenuti dall'iniziativa



Ministero per i Beni e le Attività Culturali  
Ministero delle Politiche Agricole e Forestali  
Ministero delle Infrastrutture e dei Trasporti  
Ministero dell'Istruzione, dell'Università e della Ricerca





### ► CICLOPEDONALE LOVERE/CASTRO

Percorso ciclopedonale lungo via Nazionale a Lovere e Castro.  
Valorizzazione paesaggistica della Forra sul Tinazzo e riqualificazione dei tratti stradali con previsione di coni visuali sul paesaggio lacustre.

COMMITTENTE

COMUNE DI LOVERE

COMUNE DI CASTRO

IMPORTO LAVORI

800.000,00 EURO

INCARICO IN ATI

Incarico completo

Fatta : Progettazione, preliminare e definitiva.

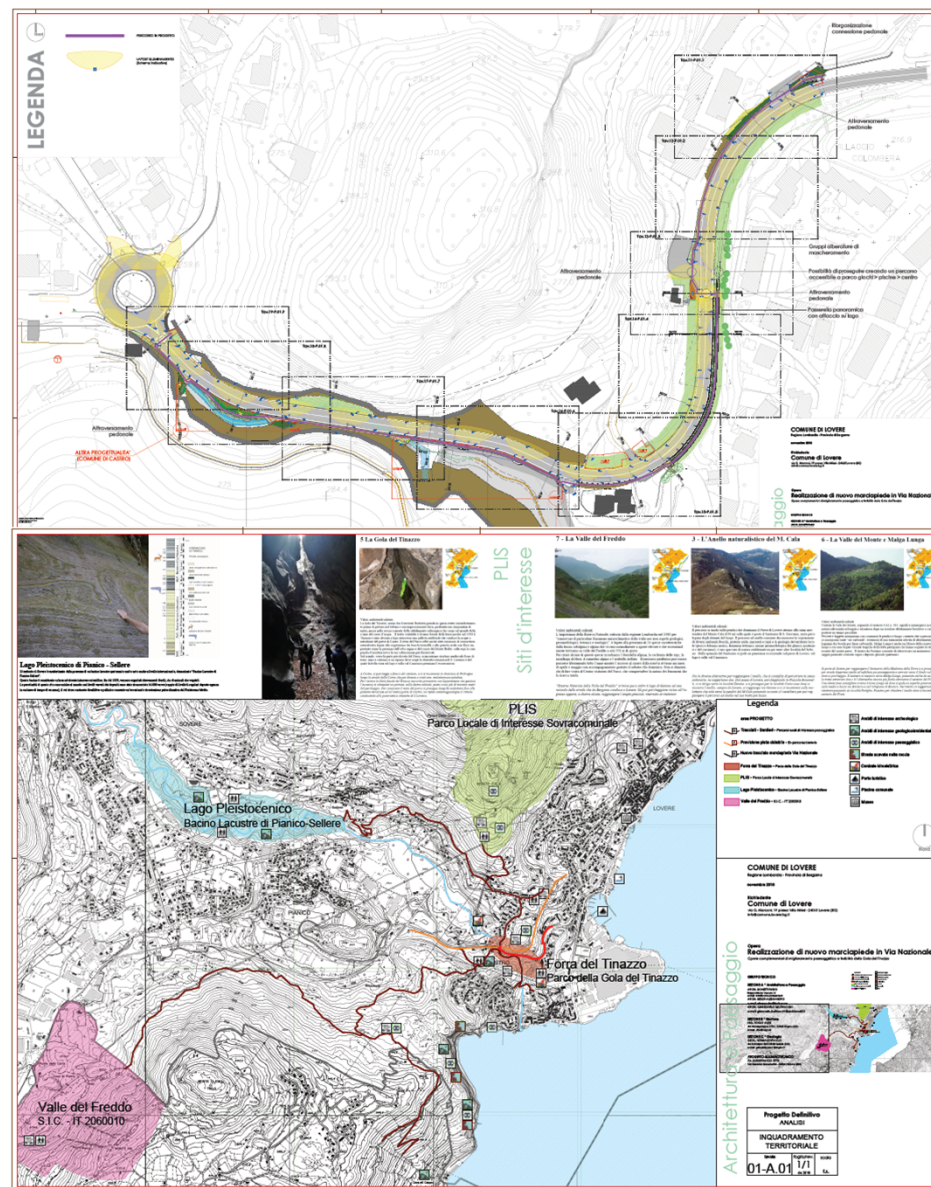
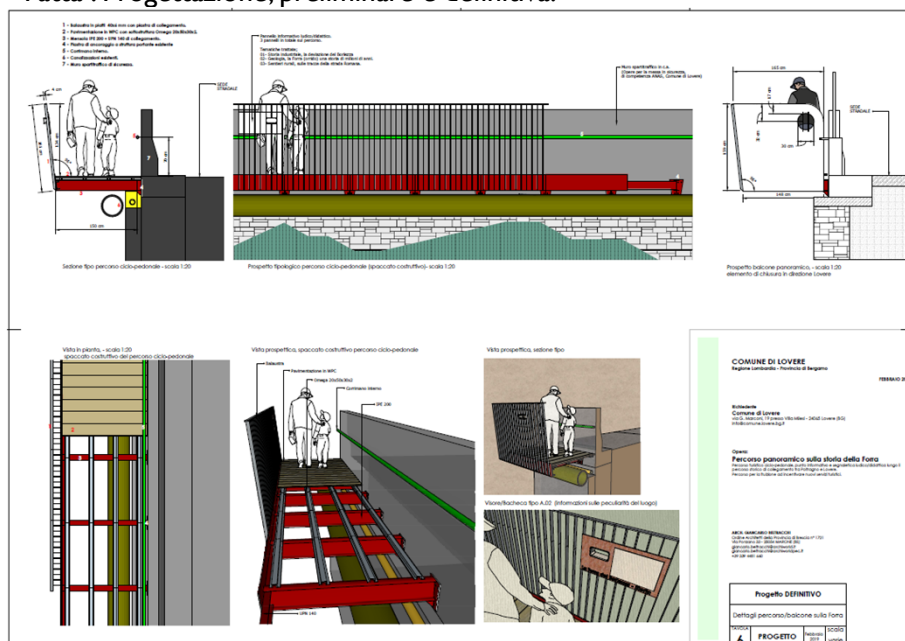



ACCORDO QUADRO A REGIA REGIONALE

# CORSI, PROGETTI E LAVORI FRUIZIONE TERRITORIALE E PAESAGGIO

## ► MINIERA S.ALOISIO [www.minierasantaloisio.it](http://www.minierasantaloisio.it)

Recupero di un sistema antropico naturale e paesaggistico.  
Recupero e valorizzazione del patrimonio minerario del complesso Tassara, Miniera S.Aloisio ai fini didattici e culturali, ludici e sportivi.

COMMITTENTE IMM. VILLASECCAMANI SRL

BANCA CASSA PADANA

IMPORTO LAVORI 500.000,00 EURO

INCARICO IN ATI

Vari livelli di progettazione finalizzati all'Autorizzazione Regionale e alla partecipazione a Progetto Europeo.

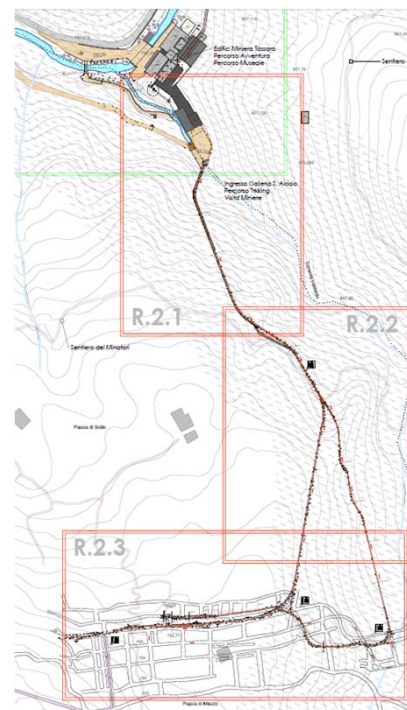

IMMOBILIARE VILLA SECCAMANI  
GRUPPO CASSA PADANA SOC.

Via Garibaldi n. 25 - 25024 Leno (BS)  
info@immobiliarevillaseccamani.it



Comune di Savigliano Comune di Collio



COMPLESSO MINERARIO TASSARA-S. ALOISIO

Autorizzazione regionale

Interventi di valorizzazione del patrimonio minerario dismesso Tassara - S. Aloisio,  
per attività didattico-culturali e ludico-sportive.

PROGETTO DI VALORIZZAZIONE	ALLEGATO	DATA
INFRASTRUTTURALI AREE ED EDIFICI	H	Luglio 2015

Documentazione:

Consolidamento statico

Opere di messa in sicurezza, manutenzioni

Recupero e valorizzazione per la fruizione turistica

Firme

Immobiliare Villa Seccamani S.r.l.  
GRUPPO CASSA PADANA SOC.

I Progettisti

VALORIZZAZIONE  
Ingegnere mineraria Claudia Chappina  
Architetto Fabio Bonetti  
Architetto Alessandro Beber  
Architetto Giancarlo Beltracchi  
Architetto Debora Uberti-Tenopoli

GEOLOGIA  
Dott. Luigi Fumagalli  
Dott. Fiorenzo Innocenti

NATURA E AMBIENTE  
Naturalista agraristica Giambattista Rivellini

SICUREZZA  
Dott. Alessandro Gola

IMPIANTI  
Pierluigi Ind. Egidio Negretti



► RI.CO.NA.

## Ri-COnnessione NATurale

Nuovo Parco Bosco Urbano Monte Quaglia e la riconnessione territoriale con il Lago d'Endine e valorizzazione paesaggistica della Ciclovía Valcavallina.

COMMITTENTE COMUNE BORGHI DI TERZO

IMPORTO LAVORI 400,000,00 EURO

INCARICO IN ATI

Studio di Fattibilità e richiesta finanziamenti alla Comunità Montana.

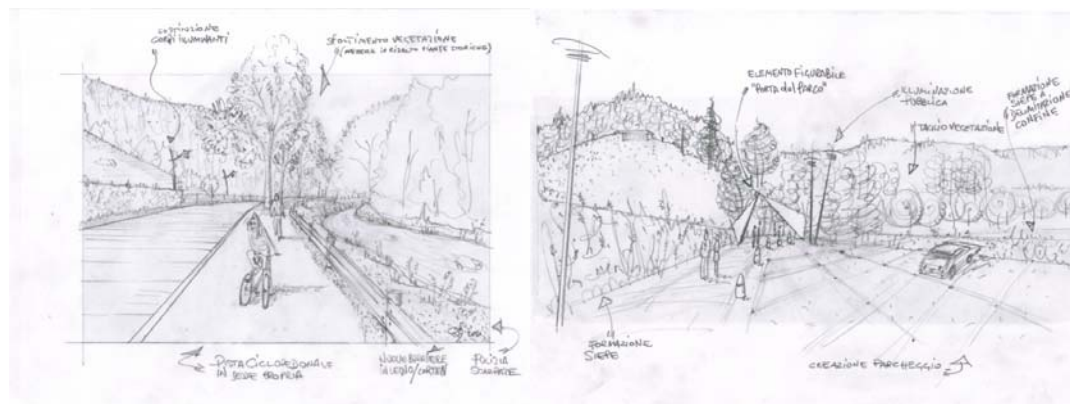

**Studio di Fattibilità**

**COMUNE BORGHI DI TERZO**  
via Nazionale, Borgo di Terzo (24060) - Provincia di Bergamo  
Borgo di Terzo, novembre 2011

Acronimo Progetto  
**RI.CO.NA.**  
*RI - CO n n e s s i o n e NATurale*

### Parco Bosco Urbano Monte Quaglia e Ciclovía Valcavallina

progettisti  
Arch. Fabio Bonetti  
piazza Papa Giovanni XXIII, 6 - 24020 Vimercate di Soave (Bg)  
tel. 0346.51793 studio@uomoambiente.it

Arch. Alessandro Beber  
Arch. Giancarlo Beltracchi  
Geom. Matteo Grassi



## ► PARCO MINERARIO REGIONALE

Recupero di un sistema antropico naturale.  
 Valorizzazione del patrimonio minerario di Cogne ai fini didattici e culturali,  
 realizzazione di nuovo Museo Regionale e di percorsi paesaggistici.

COMMITTENTE REGIONE VALLE D'AOSTA

COMUNE DI COGNE

IMPORTO LAVORI 1,000.000,00 EURO

INCARICO IN ATI Incarico completo

Fatto : Progettazione preliminare, definitiva

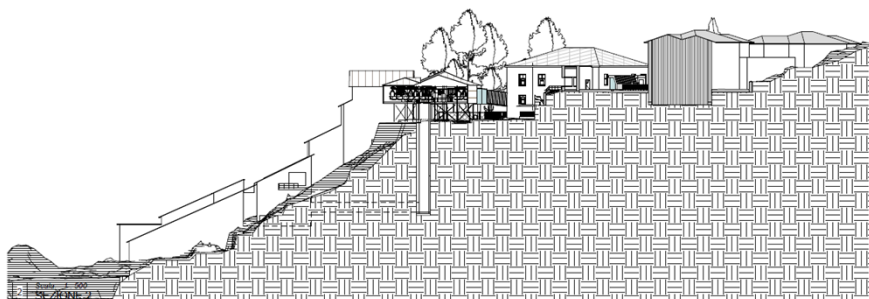
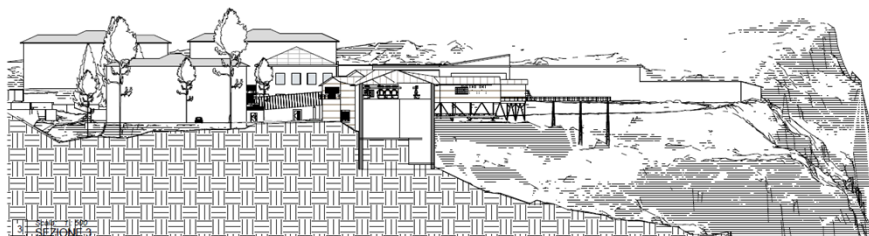

INDIVIDUAZIONE DELL'AREA DI INTERVENTO GENERALE SU CARTA TECNICA  
scala 1:5.000

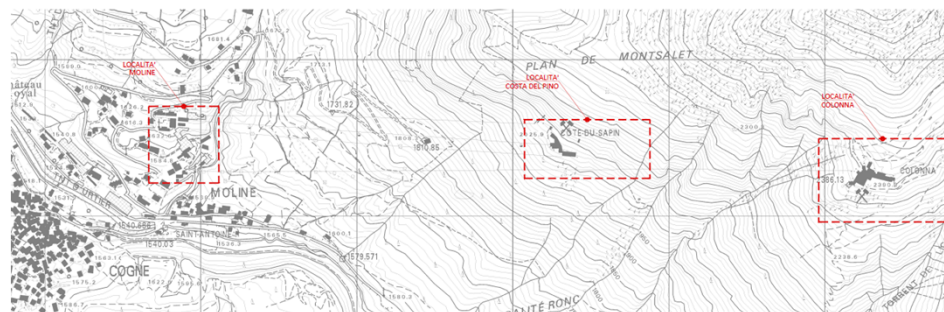



## ► AZIONI PILOTA TERRITORIALI

### Patrimonio di architettura tradizionale alpina e degli antichi sentieri della Valle di Scalve

COMMITTENTE COMUNITA' MONTANA DI SCALVE (BG)

IMPORTO LAVORI 0,00 EURO

#### INCARICO IN ATI

Rilievi georeferenziati dei sentieri e degli immobili rurali storici della Valle di Scalve

Censimento e schedatura

Vari livelli di analisi territoriale e paesaggistica

Studio valorizzazione immobili pubblici

Linee guida per interventi di valorizzazione dei percorsi storici montani.

Progetti di azioni pilota volti alla mobilità alternativa e alla fruizione turistica.

Regione Lombardia ha finanziato il rilievo territoriale e censimento degli immobili storici e dei sentieri di montagna.

Linee guida relative alle possibilità legislative e normative per l'intervento e la cooperazione di soggetti pubblici e privati nella promozione di due azioni pilota a regia regionale volte alla fruizione turistica sostenibile.



La Regione Lombardia - Direzione Generale Industria, PMI, Cooperazione e Turismo - Struttura Attuazione Politiche Comunitarie - ha finanziato, insieme alla Comunità Montana di Scalve, il presente progetto di programma, secondo le misure previste dall'Obiettivo 2, misura 2.5 Azioni Complesse. Come riferito nelle specifiche di Bando, il lavoro è stato svolto, secondo le rispettive competenze, da un team di professionisti e di società di servizi, in modo da coprire tutti gli aspetti e le numerose sfaccettature, che legano l'analisi dello stato dei luoghi alla proiezione progettuale.

Il campo d'indagine è piuttosto ampio e numerose sono le risposte che questo studio si prefigge di dare.

Nello specifico esiste una importante traccia architettonica, considerata elemento portante e trainante, in funzione di una mobilità turistica sostenibile della Valle di Scalve.

Gli aspetti progettuali legati al recupero ed all'organizzazione generale del lavoro sono stati svolti dal Gruppo BiCubo, costituito dagli architetti Alessandro Beber (capogruppo), Giancarlo Beltracchi e Fabio Bonetti; in questa prima fase, prevalentemente analitica, in cui è fondamentale la conoscenza ambientale dei luoghi, è risultato importante il contributo del naturalista Gianbattista Rivellini, dovendo interagire con un territorio caratterizzato dalla presenza del Parco delle Orobie Bergamasche, da tre aree a SIC e quattro aree ZPS.

Parallelamente sono stati sviluppati i rilievi georeferenziati, con strumentazione satellitare, di competenza del Gruppo BiCubo e della società Eurisko Uomo Ambiente s.r.l.

E' vietato il noleggio, la duplicazione, la riproduzione. Ogni violazione sarà perseguita a termini di legge.

Copyright © 2007  
TUTTI I DIRITTI RISERVATI



**Rilievo, censimento, schedatura del patrimonio di architettura tradizionale alpina e degli antichi sentieri per una mobilità turistica sostenibile**

- cabreo -

**Rilievo, censimento, schedatura del patrimonio di architettura tradizionale alpina e degli antichi sentieri per una mobilità turistica sostenibile**

- Agosto 2007 -



**Comunità Montana di Scalve**  
Provincia di Bergamo

2007

## ► CICLOPEDONALE

### Valorizzazione paesaggistica

Realizzazione di nuovo collegamento ciclo-pedonale e riqualificazione paesaggistica della strada ex S.S. 294

COMMITTENTE  
(BG) COMUNE DI SCHILPARIO

IMPORTO LAVORI 0,00 EURO

INCARICO IN ATI

Progetto preliminare e progetto definitivo dell'intervento.

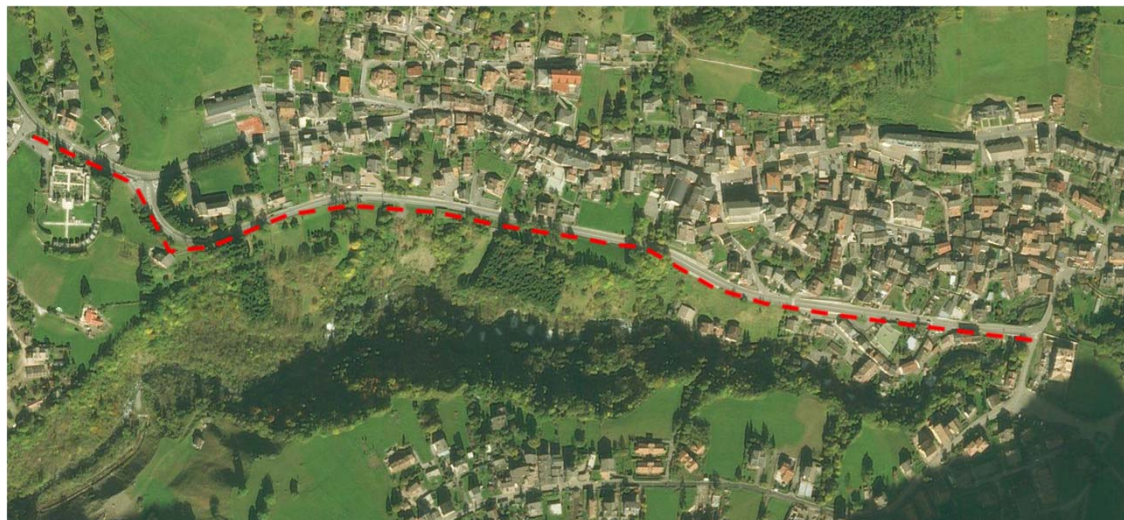

## ► PERCORSO PEDONALE

### Ambito urbano – via Valzella

Realizzazione di nuovo collegamento pedonale, realizzazione parcheggio pubblico, nuovi sottoservizi ed arredi.

COMMITTENTE COMUNE DI COLERE (BG)

IMPORTO LAVORI 100.000,00 EURO

INCARICO

Vari livelli di progettazione, direzione lavori e coordinamento sicurezza.





► PIAZZA STAZIONE E PIAZZALE EUROPA

Ambito urbano – Valorizzazione di via XI Febbraio e Piazzale Europa

Revisione generale dei percorsi e parcheggi e riqualificazione della piazzetta della Stazione.

COMMITTENTE COMUNE PONTE DI LEGNO (BS)

IMPORTO LAVORI 420.000,00 EURO

INCARICO IN ATI

Vari livelli di progettazione, direzione lavori e coordinamento sicurezza.

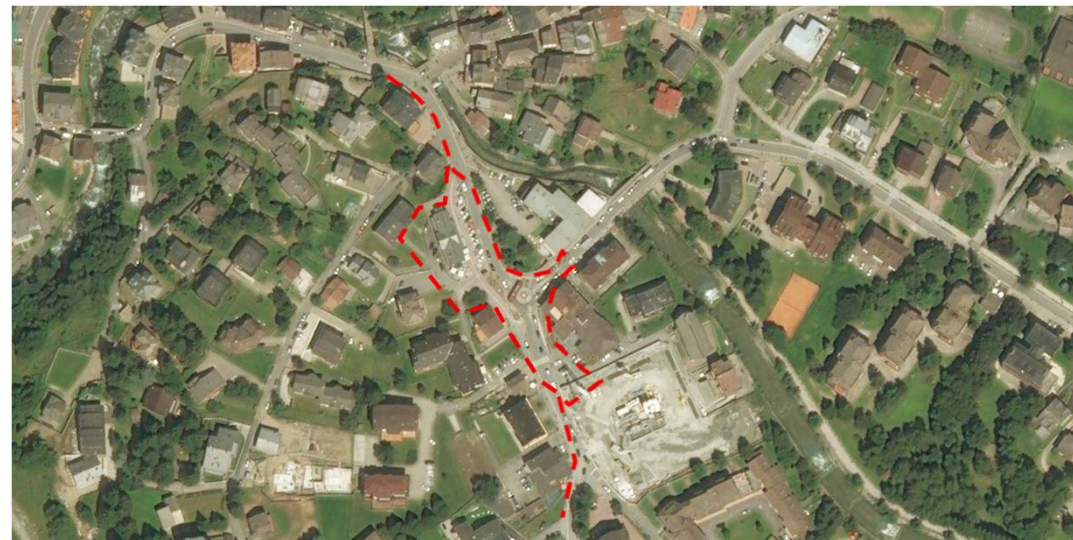

► CENTRO STORICO

Ambito urbano – Riqualificazione pavimentazioni in pietra, impianti ed arredi di via G. Morelli

Revisione generale dei sottoservizi tecnologici della via interna al centro storico e revisione collegamento con il Cimitero

COMMITTENTE COMUNE AZZONE (BG)

IMPORTO LAVORI 240.000,00 EURO

INCARICO IN ATI

Vari livelli di progettazione, direzione lavori e coordinamento sicurezza.

