

Architettura

SCUOLA DELL'INFANZIA

fabio architetto bonetti

cell. +39 328 6771 297



uomoambiente.it

uomoambiente studio

p.za Vittorio Veneto 11 - 24020 Vilminore di Scalve (BG)

telefono +39 0346 51793

e-mail studio@uomoambiente.it

pec fabio.bonetti@archiworldpec.it

skype bfabio_skype

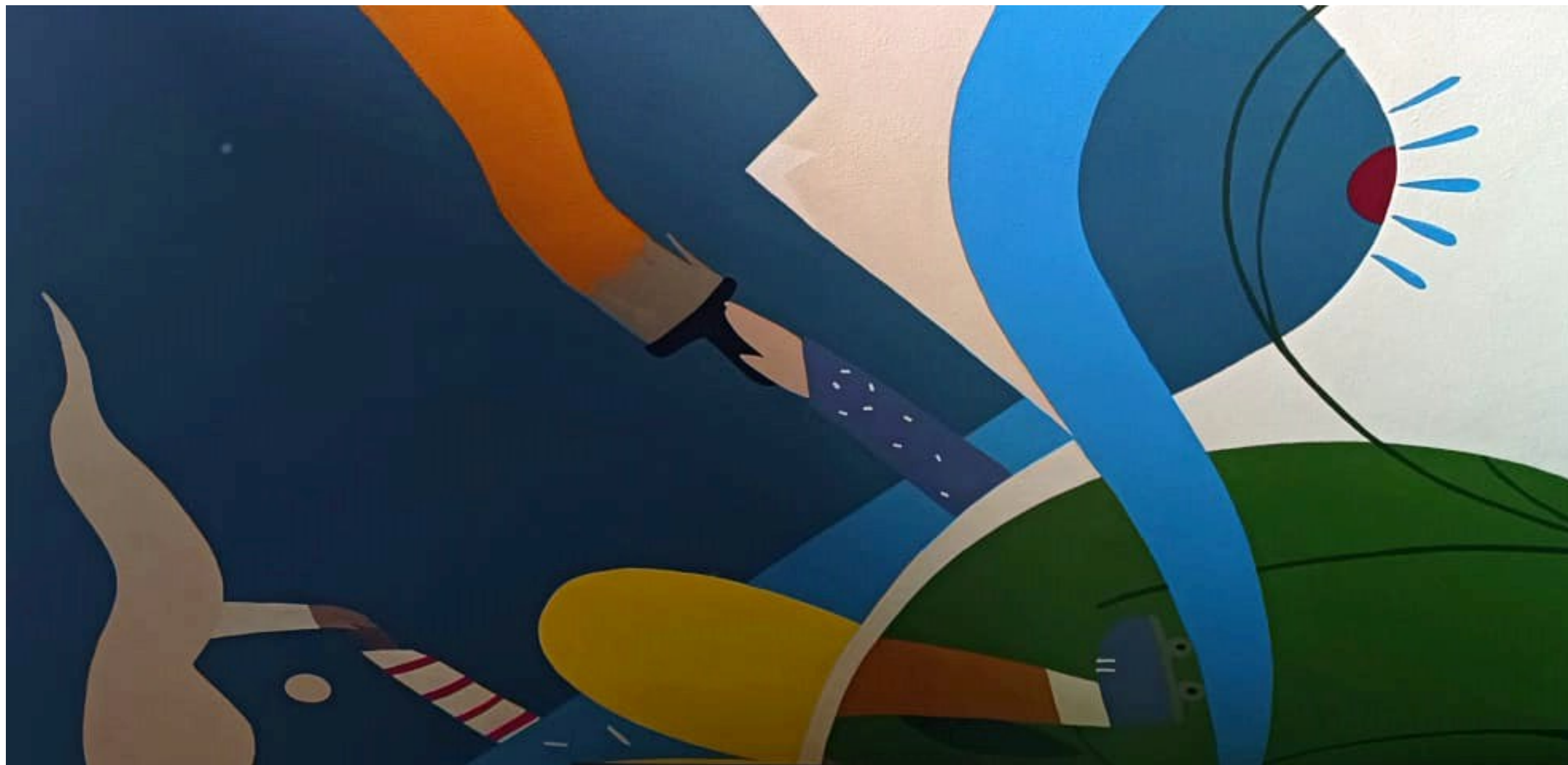

anno 2021-2024



REGIONE
LOMBARDIA
PIANO MARSHALL

anno 2021-2024

RECUPERO E VALORIZZAZIONE ARCHITETTONICA

► SCUOLA DELL'INFANZIA

INTERVENTO DI RIQUALIFICAZIONE ED EFFICIENTAMENTO
ENERGETICO SCUOLA DELL'INFANZIA IN COMUNE DI VILMINORE DI
SCALVE

COMMITTENTE

COMUNE VILMINORE DI SCALVE

IMPORTO LAVORI

340'612,00 EURO

FASI INCARICO

Incarico completo – ATP

ID OPERE

E.08

Codice CUP / CIG

CIG 8734982F2A





REGIONE
LOMBARDIA
PIANO MARSHALL

anno 2021-2024

RECUPERO E VALORIZZAZIONE ARCHITETTONICA

